BARRACÜDA
VE KRAL KOBRA
KORKUNÇ CANİ KRAL KOBRA ORTADAN KALKTIKTAN SONRA..
KRAL KOBRA
MÜKAFATLARA BOĞULAN BAR-RAKÜDA VE FROLLO ANTİLLER-DE BİR ADA SATIN ALIRLAR...
MİLYONERLERE YAKIŞAN BİR YERDİR BURASI ...
AĞACI AŞAĞIYA ÇEK..
BU DEFA PALMİYEYE BAĞLI İPE FROLLO YAPIŞIR
IHH!
VE..
GÖZLERİMLE GÖRMESEYDİM İNANMAZDIM BUNA..
AYNI ANDA BARRAKÜDA İSE BİR KOMPÜTERLE YARIŞTIR-MAKTADIR KA-FASINI...
SUALİN CEVABI : 1007507,263.. TAMAM MI ?

DOĞRU! ÜSTELİK ELEKTRONİK BEYİNDEN DAHA HIZLISINIZ...
AKŞAMLEYİN DE DENİZALTINDA AVA ÇIKARLAR..
SONRA DA DİNLENİRLER.
KOBRA EN KORKUNÇLARIYDI FAKAT..
DÜNYANIN EN VİCDANSIZ HAYDUDUYDU MUHAKKAK..
BU SIRADA HONG KONG'UN BİR SOKAĞINDA...
VE KAPI AÇILIR...
ÇEHRE SANATKARI WANG SEN MİSİN?
EVET! GİREBİLİRSİN İÇERİ YABANCI...
İÇERİSİ BİR MASKELER MÜZESİDİR ADETA..
ARTIK İHTİYARLADIĞIMDAN ÇALIŞAMIYOR, ANCAK AİLEMİZİN YÜZYILLARDIR YAPTIĞI MASKELERİ SEYREDİYORUM...
BUNLARDAN BİRİ BANA UYAR MI?
BELKİ ŞU..
MASKEYİ TAKAR VE...
BİR GREK TANRISININ YÜZÜ GİBİ..
SONRA KARANLIKTA BİR TABANCA PATLAR..
ARTIK MASKE BENİM..
KRAL KOBRA'DIR BU CİNAYETİ İŞLEYEN..
BARRAKUDA VE FROLLO TİTRESİNLER ARTIK...

(Devamı var)

BARRACÜDA

ve KRAL KOBRA

VE O GECE JASON GALADAN MALİKA-NESİNE DÖNER ---
ONU BİR DEV KARŞILAR ----
İŞLER NASIL EFENDİM..?
ÇOK İYİ İVAN! BUDALALAR TA-PIYORLAR BANA ADETA--
SONRA JASON MASKESİNİ BAŞINDAN ÇIKARIR..
VE KRAL KOBRA ÇIKAR ALTINDAN...
YARIN SİYASET SAHA-SINA ATILACAĞIM VE BANA TAPAN MİLYONLARIN SA-YESİNDE BİR SENE SONRA A-MERİKAYA BAS-KAN OLACAĞIM ...
HAYDUT İH-TİRASLA HAYKIRIR!
SONRA DA ATOMLARIMLA DÜNYAYA HAKİM OLUP BİR DİKDA-TORYA KURA-CAĞIM...
SONRA BİRDEN DURULUR VE ---
AMA ÖNCE PLA-NIMI BOZABİLECEK İKİ ADAMI: BARRA-KÜDA İLE FROLLO'YU YOK EDECEĞİM.. BU-NU DA SEN YAPA-CAKSIN İVAN!..
EMİRLERİNİ BİLDİR EFENDİM!

BARRACÜDA
ve KRAL KOBRA

AZ SONRA DA DERİNE ULAŞINCA...

Görünmeyen Bir Ajan İki Arkadaşa Ölüm Oyunu Oynuyor...

YE ADAYI ARAMAĞA KARAR VERİRLER--
DİKKATLİ YÜRÜ! BAŞKA TUZAKLAR DA OLABİLİR ETRAFTA!
NİTEKİM BİRDEN--
NE OLDU?
VIJJJJJ!
BARRAKUDA BAĞIRIR-
ŞURADAKİ AĞAÇLIKTAN GELDİ..
YAKALIYALIM ŞU KÖPEĞİ!
USULCA AĞAÇLIĞA YAKLAŞIRLAR VE...
KOŞ ŞİMDİ!
FAKAT..
KİMSE YOK!
SİNSİCE BİR TUZAK BU.. AYARLANMIŞ BİR YAY..
GÖRÜNMEYEN DOSTUMUZ SİLAHI ŞU İNCE TELLE ŞURADAKİ OTLARIN ARASINDAN KULLANMIŞ.
(Devamı var)

BARRACÜDA VE KRAL KOBRA

BOMBA AZ İLERDE PATLAR VE KESİF BİR SİS DAĞILIR ETRAFA...
AAH.. IHH! OOF!.
VE SAATLER SONRA UYANDIĞINDA..
SEN..SEN KİMSİN?
EFENDİM SİZİ SAĞ OLARAK YAKALADIĞIMA SEVİNECEKTİR..
ÇÜNKİ YAVAŞ YAVAŞ GEBERMENİZİ İSTİYOR O SİZİN...
ŞU NİTROGLİSERİN DOLU TÜP BU TNT NİN ÜSTÜNE DÜŞTÜ MÜ SİZ VE BU BİNA HAVAYA UÇACAKSINIZ..
TNT
TÜPE BAĞLI TELE BİR CAM ÇUBUKLA DOKUNUR..
ASİT BU TELİ YARIM SAATTE ERİTECEK..
EFENDİN KİM? SORABİLİR MİYİM?
EFENDİM KIRAL KOBRA'DIR..
KIRAL KOBRA HA!
(Devamı var)

VE KRAL KOBRA

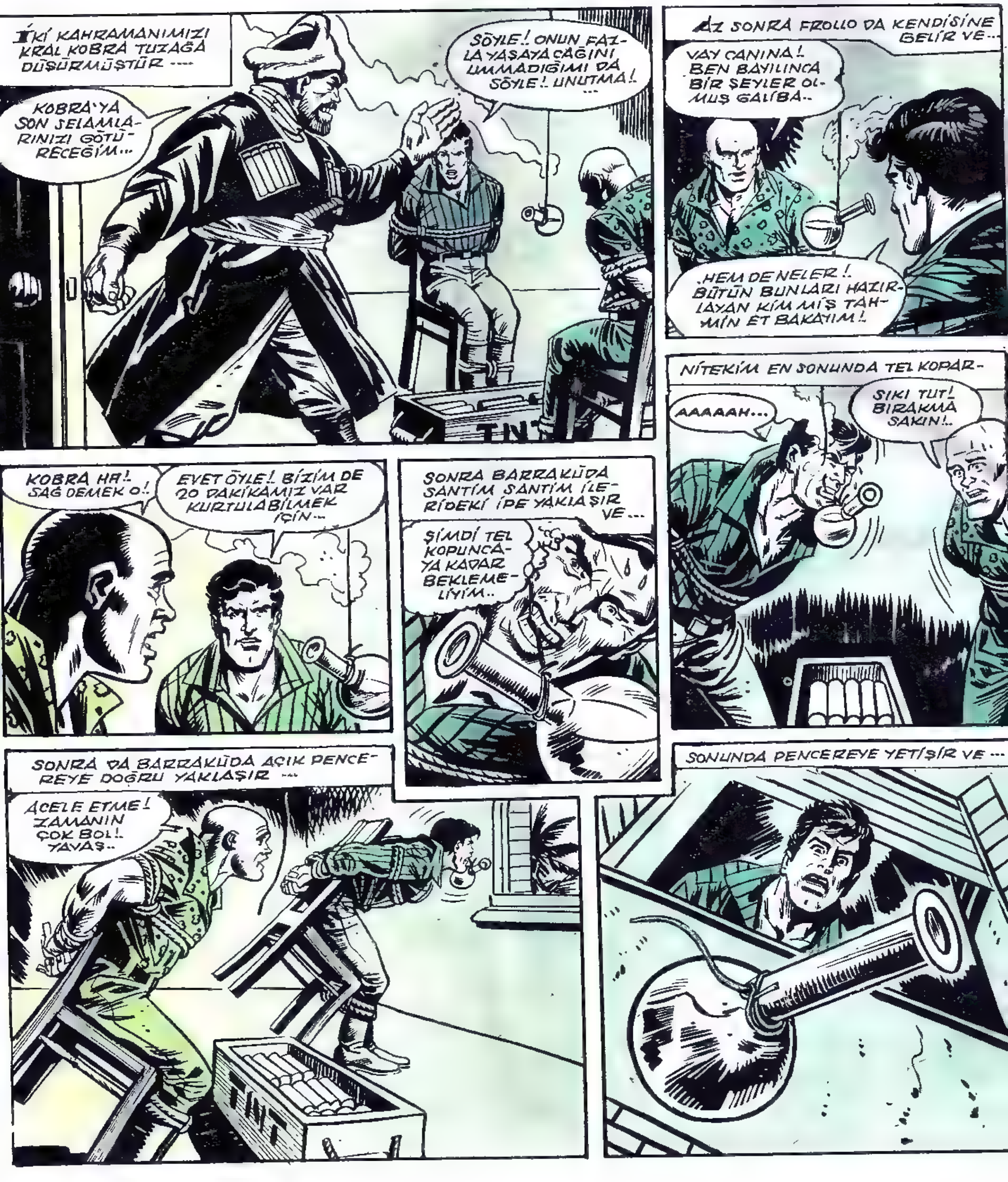

BUUUUUUM!
AAAH!
AZ SONRA FROLLO DA BAĞLARINDAN KURTULUR VE--
AFERİN DOSTUM! SAĞLAM KAFAN VARMIŞ---
RADYOYU TAMİR ET VE YARDIM İSTE CİVARDAN ÇABUK!
VE O AKŞAM İKİ ARKADAŞ BİR TEKNEDEDİRLER--
KRAL KOBRA'YI BULMAMIZ LAZIM-- O KAZAK YOL GÖSTEREBİLİR BİZE--
HAFTALAR SONRA BİNLERCE KİŞİ BİR BEYZBOL SAHASINDA BAŞKAN ADAYI JASON'U DİNLEMEKTEDİR---
JASON!
YAŞASIN JASON!
JASON
JASON
JASON
JASON'U DESTEKLE!
JASON
OYUNUZU JASON'A VERİN.
JASON TELEVİZYON KARŞISINDA SULH VE SAMİMİYETTEN BAHSETMEKTEDİR---
SEVGİLİ DOSTLARIM. BAŞKAN OLURSAM DÜNYANIN ÇEHRESİ DEĞİŞECEKTİR---
SONRA KAMERALAR ONU ARABASINA KADAR TAKİP EDERLER
JASON
JASON JASON!
VOTE FO
JASON
TEŞEKKÜRLER DOSTLARIM..
VOTE FO
JASO
BU SIRADA İKİ ARKADAŞ DA TELEVİZYON SEYRETMEKTEDİRLER ---
FROLLO! BU KAZAK O İŞTE!..
VOTE
(Devamı var)

BARRACÜDA
VE KRAL KOBRA
KORKUNÇ CANI KOBRAYI ARAMAKTA OLAN İKİ AJAN BİR GÜN TELEVİZYON SEYREDERKEN...
FROLLO! ŞUNA BAK! KRAL KOBRA-NIN YARDIMCISI OLAN KAZAK BU DEĞİL Mİ?
— EVET! O!
JASON
ANLIYORUM GALİBA ŞİMDİ..
VE ERTESİ GÜN JASON LÜKS BÜRO SUNDA OTURURKEN
SİZİ GÖRMEK İS-TEYEN İKİ KİŞİ VAR BAY JASON!
JASON
GELSİN-LER..
İKİ AJAN KENDİLERİ-Nİ TANITIRLAR VE...
SİZİN İÇİN NE YAPABİLİRİM?
ŞU ANDA BÜYÜK BİR TEHLİKE İÇİNDE BULUNUYORSUNUZ EFENDİM..
O KAZAK HAK-KINDA NE BİLİ-YORSUNUZ?
İVAN MI? TAVSİYE MEKTUPLARIYLA GELMİŞTİ.. ALTI AY OLUYOR..
SAHTE OL-MALILAR..
İKİ AJAN OLANLARI ANLATIRLAR...
YANİ BENLE İL-GİLİ PLANLARI MI VAR BU KOB-RA'NIN?
MUHAKKAK BU.. O KİRALIK KAA-TİL NEREDEDİR ŞİMDİ..
LONG İS-LAND'DAKİ MA-LİKANEMDE..
ÖYLEYSE İZİN VERİR-SENİZ BU GECE EVİNİZE GE-LECEĞİZ MR. JASON!

İKİ ARKADAŞ JASON'DAN AYRILIRLAR-
TEŞEKKÜR EDERİM BAYLAR.. BENİ VAKTİNDE UYARDINIZ...
BU BİZİM EN TABİİ VAZİFEMİZ EFENDİM ...
FAKAT ONLAR GİDER GİTMEZ JASON-
BUDALALAR!
PLASTİK MASKENİN ALTINDAN KOBRA'NIN YÜZÜ ÇIKMIŞTIR-
BENİ Mİ ÇAĞIRDINIZ?
EVET İVAN! BU GECE MİSAFİRLERİMİZ VAR.. HAZIRLIĞINI YAP!..
MAHVEDECEĞİZ ONLARI..
İŞTE BÖYLE!
AYNI GECE İKİ ARKADAŞ MALİKANEYE GELİRLER..
VE BARRAKUDA KAPIYI VURUR...
BONG!
SES YANKILAR YAPAR...

KRAL KOBRA'NIN YARDIMCISI İVAN'I YAKALAMAK İÇİN JASON'UN EVİNE GELEN BARRAKUDA VE FROLLO TUZAĞA DÜŞMEK ÜZERE-DİRLER...
EV BOŞ GALİ-BA FROLLO!..
HEY! ORADAN!..
KAPI!..
KAPI ARKALARINDAN KAPANMIŞTIR...
VAY CANINA!
KOBRA İŞİ ANLADI MI DERSİN ?
VE AZ İLERİYE BAKINCA
AA!. BAK!.
JASON!
BARRAKUDA ONUN BUZ GİBİ ELİNİ TUTAR...
ÖLMÜŞ MÜ ?
VE ADAM YERE YUVARLANIR BU SIRADA-
AMA.. BU.. BU JASON'UN MANKENİ SADECE..
TUZAK BU..
SONRA KORKUNÇ BİR KAHKAHA DUYULUR...
HEH! HEH! HEH! HEH!
KRAL KOBRA!
HEH! HEH! HEH! HEH!

VE BAŞLARINI KALDIRDIKLARINDA KORKUNÇ CANİ KOBRA'YI GÖRÜRLER.
HE! HE! HE! TUZAĞIMA DÜŞTÜNÜZ BUDALALAR..
VE KOBRA EMİR VERİNCE..
ONLARI ÖLÜME GÖNDER İVAN!
BÖYLECE BİRDEN DÖŞEME AÇILIR VE..
AAAAGH!
AAH!
GENİŞ BİR MAHZENE DÜŞEN İKİ ARKADAŞ GÜÇLÜKLE DOĞRULURLAR.
BUNLAR.. BUNLAR ÖRÜMCEK AĞI..
AYNİ ANDA KARANLIKLAR İÇİNDEN BAZI GÖLGELER ONLARA DOĞRU YÜRÜR..
DEV TARANTULAR!
TANRIM!
YUKARIDA İSE KORKUNÇ CÂNİ MANKENİN YÜZÜNDEN PLASTİK MASKEYİ ÇIKARIR..
DOSTLARIMIZ TÜĞLÜ ARKADAŞLARIMIZDAN KURTULACAK OLURLARSA BAŞKA ŞEYLER BEKLİYOR ONLARI..
SONRA MASKEYİ KENDİSİ TAKAR...
İKİ GÜN SONRA DÜNYANIN JASON DİYE TANIDIĞI ADAM, BEN BAŞKAN OLACAĞIM
(Devamı var)

BARRACÜDA
VE KRAL KOBRA
OLSUN!. MECBURUZ BUNA!.
BARRAKÜDA VE ARKADAŞI, KOBRA'NIN KORKUNÇ BIR TUZAĞINA DÜŞMÜŞLERDIR.. DEHŞETLE TITIREŞLER..
SINIR GAZI G-O KULLANMALI BUNLARA..
AMA MASKELERMIZ YOK.
BÖYLECE BARRAKÜDA...
BIR KAÇ SAAT SONRA İSE BAŞKAN ADAYI JASON TELEVİZYON KARŞISINDADIR...
DOSTLARIM!. BAŞKAN OLURSAM DÜNYA SULHÜ İÇİN ÇOK ÇALIŞACAĞIM ....
-SAATİNİN KADRANINI ÇEVİRİNCE ...
AAH!
UFF!
VE SONRA YARDIMCISIYLA STÜDYODAN AYRILIR
FEVKALADEYDİNİZ ...
TELEVISI
EVET İVAN!. BENİ SEÇECEKLER TAHMİN EDİYORUM!
ARABAYA BİNİNCE İSE PERDELERİ KAPATIP MASKESİNİ ÇIKARIR...
O ZAMAN KRAL KOBRA NE İŞLER AÇACAK BAK BAŞLARINA!.
SAATLER SONRA İSE AĞIARLA ÖRÜLÜ MAHZENDE ...
FROLLO! FROLLO!. NASILSIN ?

BAŞIM ÇOK AĞRIYOR. AMA İYİYİM.. ÖRÜMCEKLER ÖLMÜŞ GALİBA..
EVET ÖYLE! ÇIKMALIYIZ BURADAN. KOBRA ORTALIKTA DOLAŞIYOR...
VE İLERDEKİ KEMERE DOĞRU YÜRÜRLER...
ŞU MERDİVEN AŞAĞI İNİYOR..
BİZ DE İNELİM ÖYLEYSE..
FAKAT AZ SONRA YER BİRDENBİRE DİKLEŞİR.
AH!..
DAHA SONRA DA ÇELİK KISKAÇLARLA YAKALANIRLAR.
OOF!!
AAV!.
BİR MÜDDET SONRA DA BAŞINI KALDIRAN FROLLO KORKUYLA BAĞIRIR.. FECİ BİR ŞEYDİR BU...
TANRIM!
AĞIR AĞIR YOL ALIRLAR
(Devamı var)

BARRACÜDA
VE KRAL KOBRA
GİZLİ AJAN BARRA-KÜDA VE FROLLO JASON'UN MALİKA-NESİNİN BODRU-MUNDA TEHLİKE-LER KARŞISIN-DADIRLAR..
OH! ÇELİK KISKAÇLARI KIRDIM NİHAYET!
FROLLO HEMEN ARKA-DAŞINA YARDIM İÇİN KOŞAR.
KAÇ FROLLO! ÇABUK! DİKENLİ SİLİNDİRE YAKLAŞI-YORUZ..
OLMAZ! SENSİZ KAÇAMAM CESA-RET
VE BÖYLECE ...
ATLA ŞİMDİ!
TAMAM!
VE KORKUNÇ KARANLIĞA DOĞRU UÇARLAR ...
BU SIRADA DEV KAZAK IVAN TELEVİZYO-NU AÇAR VE ...
BÜYÜK AN YAKLAŞI-YOR..
ŞİMDİ BAŞKAN SEÇİ-MİNİN NETİCELERİNİ BİLDİRİYORUZ ...
SEÇİMİ BÜYÜK BİR OY FARKIYLA JASON ARGONAUT KA-ZANMIŞTIR..

BU KÖTÜ PLÂN BAŞARIYA ULAŞACAK MIDIR?

BARRACÜDA
VE KRAL KOBRA
ASLINDA CÂNİ KRAL KOBRA OLAN AKTÖR JASON CUMHUR BAŞKANI SEÇİLİRKEN AJAN BARRAKÜDA VE FROLLO İSE ONUN MALİKANESİNİN BODRUMUNDA TEHLİKELER İÇİNDEDİRLER...
OFF! NE OLDU FROLLO?
BARRAKÜDA ARKADAŞINI MUAYENE EDER....
FROLLO YARALI.. HASTANEYE GÖTÜRMELİYİM ONU..
BÖYLECE BARRA ONU SIRTINA ALIR VE İLERLER
O KOBRA ALÇAĞI NELER HAZIRLIYOR ŞU ANDA ACABA?
AYNI ANDA KOBRA NEW YORK'TAKİ LÜKS APARTMANINDA....
DÜNYAYI ELE GEÇİRMEK İÇİN PLAN YAPACAĞIM. GİT SEN-
PEKİ EFENDİM!
VE ÇALIŞIRKEN KAZALA MASANIN KENARINDAKİ ZARFI İTER DÜŞÜRÜR..
DÜNYA HARİTASI
ATOM GÜCÜ DE ELİMDE.. NEREDEN BAŞLIYAYIM?
İVAN DA AZ SONRA TEPSİYİ VE ÇÖP KUTUSUNU ALIP GÖTÜRÜR.
LAZIM OLUNCA ÇAĞIRIRIM SENİ!
BÜTÜN DÜNYA DEVLETLERİNDEN GÜÇLERİNİ BANA TESLİM ETMELERİNİ İSTEYECEĞİM. AMA ÖNCE GÖZ DAĞI VERMEK İÇİN BİR YERİ YOK ETMELİYİM..

İNGİLTERE! TAMAM! ALTI HİDROJEN BOMBASIYLA SUYA GÖMEBİLİRİM BU PİS ADAYI..
MASASINI ARAŞTIRIR..
ROKETLERİ YOLLAYACAK ŞİFRENİN ZARFI NEREDE?
AZ ÖNCE BURADAYDI..
İVAN! İVAN! BURAYA GEL! KÖPEK!..
BERABERCE HER YERİ ARARLAR. NİHAYET İVAN PROBLEMİ ÇÖZER...
HER HALDE KAZAYLA SEPETE DÜŞTÜ O. BEN DE DEMİN BÜTÜN SEPETTEKİLERİ YAKTIM...
BUDALA! SERSEM.. PLANLARIM MAHVOLUYOR BU HESAPÇA..
VE PENTAGONA TELEFON EDER HEMEN..
ÜZGÜNÜM BAŞKANIM. AMA O ŞİFREYİ ELEKTRONİK BEYİN ANCAK 24 SAATTE YAZABİLİR..
24 SAAT Mİ? HAY AKSİ.. HEMEN ÇALIŞTIRIN O ELEKTRONİK BEYNİ..
AYNI ANDA DÜNYAYI BU BELADAN KURTARABİLECEK OLAN İKİ KİŞİ DE GÜÇ DURUMDADIRLAR...
ŞURADAN ÇIKARIZ BELKİ..
FAKAT AZ SONRA BARRAKUDA YANILDIĞINI ANLAR...
BURADAN ÇIKMAK İMKANSIZ.. DÖNEYİM..
AYNI ANDA DA KORKUNÇ BİR ÇIĞLIK DUYULUR...
AHHA-E-E-EEEEEGH!
O NE?
BARRAKUDA OLDUĞU YERDE KALA KALIR.

KILIK DEĞİŞTİREREK AMERİKAYA BAŞKAN SEÇİLEN CÂNİ KIRAL KOBRA MELUNCA PLANLAR YAPADURSUN, AJAN BARRAKÜDA İSE YARALI ARKADAŞI FROLLO İLE DÜŞTÜĞÜ TUZAKTAN KURTULMAĞA ÇALIŞMAKTADIR..
SAĞDAKİ KORİDORU DENEYEYİM BİR DE..
BARRAKÜDA KORKUNÇ HAFIZASINI KULLANARAK BU LABİRENTTEN ÇIKMAĞA ÇALIŞMAKTADIR
NEYDİ O DEMİN DUYDUĞUM ÇIĞLIK ACABA?
NİHAYET ÇIKIŞ KEMERİNİ DE GÖRÜR. FAKAT ---
VAY CANINA!
AAAEE-EE-AAGH!
BU DÜNYANIN EN VAHŞİ YARATIĞI SAYILAN BİR DİŞİ KURTTUR ---
SENLE BAŞA ÇIKAMAM.. SİLAHIM BİLE YOK ZATEN..
SONRA PARMAĞINDAKİ YÜZÜĞE BASAR VE ---
TEK SİLAHIM BU!..
SONRA HAYVANA İYİCE YAKLAŞIR VE ---
EE-AAAGH!
--IŞIKLI YÜZÜĞÜ ONUN GÖZLERİ ÖNÜNDE SALLAMAĞA BAŞLAR ---
HİSSSS.. HİSSSS.. HİSSSS..
KURT IŞIĞI TAKİBE KOYULUR BÖYLECE ---

KORKUNÇ CANİ DAKİKALARI SAYIYOR...

BARRACÜDA
VE
KRAL KOBRA
AMERİKANIN EN SEVİLEN ADAMI BARIŞ AŞIĞI JASON ARGONAUT KILIĞINDAKİ DÜNYANIN EN KORKUNÇ CANİSİ KRAL KOBRA, AMERİKAN CUMHUR BAŞKANI OLMUŞTUR. İNGİLTERE'Yİ ATOMLA MAHVETMEK İÇİN ŞİFRELİ KELİMEYİ BEKLEMEKTEDİR. FELÂKETE YİRMİ SAAT VARDIR. DÜNYAYI KURTARABİLECEK İKİ KİŞİ YANİ BARRAKÜDA'YLA FROLLO ARABA KAZASINDA YARALANMIŞLARDIR...
BARRAKÜDA'YLA FROLLO HASTANEYE GÖTÜRÜLÜRLER. FROLLO AMELİYATHANEYE SOKULURKEN KENDİNE GELİR.
OLMAZ HEMEN GİTMELİYİM!
TELAŞLANMA DELİKANLI. KOLUNLA OMUZUNU AMELİYAT EDECEĞİM!
ISTIRAP VE ŞOKTAN BİTKİN BARRAKÜDA İTİRAZ EDERKEN YÜZÜNE ANESTEZİ MASKESİNİ DAYARLAR...
ANLAMIYOR MUSUNUZ JASON ARGONAUT'U GÖRMELİYİM!
SONRA SUSAR...
BAŞKANIN ADINI MI SÖYLEDİ?
EVET SAYIKLIYOR SANIRIM!
O SIRADA DÜNYANIN EN KÖTÜ CANİSİ LÜX APARTMANINDA BİR AŞAĞI BİR YUKARI DOLAŞMAKTADIR...
ON DOKUZ SAAT KALDI. NİHAYET ANAHTAR KELİME ELİME GEÇECEK! İNGİLTERE'Yİ YERYÜZÜNDEN SİLMEK İÇİN YARINA KADAR NASIL BEKLERİM?
DAHA SONRA JASON ARGONAUT HALİNE BÜRÜNECEK OLDUĞU MAŞKEYİ KÖTÜ YÜZÜNE TAKAR...
BİRAZ ZAMAN ÖLDÜRMELİYİM. İVAN! OPERAYA TELEFON ET VE BAŞKANIN ŞEREF VERECEĞİNİ BİLDİR.
PEKİ EFENDİM.
ALTI SAAT SONRA, AKŞAM YEDİDE BARRAKÜDA ANASTEZİ'NİN TESİRİNDEN KURTULUR.
NE... NEREDEYİM BEN..?
HASTANEDESİNİZ. BİRAZ ÖNCE AMELİYAT OLDUNUZ.
KAPI KAPANIR KAPANMAZ BARRAKÜDA'NIN ELEKTRONİK BEYİNE BENZER KAFASI ÇALIŞMAĞA BAŞLAR. ACIYLA KIVRANARAK KALKAR...
JASON'A ERİŞMELİYİM. ONA KRAL KOBRA'NIN KENDİSİNİ ELE GEÇİRMEYE ÇALIŞTIĞINI HABER VERMELİYİM!

KORİDORDA TANIDIK BİR İSİM DUYAR...
OPERANIN ÖNÜNDE HALK BAŞKANIN GELMESİNİ BEKLİYOR. SAYIN DİNLEYİCİLER, İŞTE BAY ARGONAUT'UN ARABASI GÖZÜKTÜ.
ARGONAUT!
KAPININ ARALIĞINDAN BAKAR...
BAKIN, HALK BAŞKANI NASIL ALKIŞLIYOR!
BARRAKÜDA HAYRETLE BAKARKEN HARİKA BEYNİ ÇALIŞIR.
KAZAK İVAN HALÂ ONUN YANINDA...
FAKAT BEN ONA İVAN'IN KOBRA'YA ÇALIŞTIĞINI SÖYLEDİM!
O HALDE ARGONAUT DA KRAL KOBRA İLE BİRLİK!
..VEYA KRAL KOBRANIN KENDİSİ!
..VE ŞİMDİ ARGONAUT BAŞKAN!..
..VEYA KRAL KOBRA BAŞKAN!
ÜZERİNE BİR PALTO GİYEREK GÖRÜNMEDEN HASTANEDEN ÇIKAR. OPERA BİNASININ KARŞISINA GİZLENİR...
O CANİYE YAKLAŞIP MASKESİNİ DÜŞÜRMELİYİM! BİNAYI POLİS KORUYOR AMA BİR YOLUNU BULACAĞIM!..
THE
TONIGH
O SIRADA AMERİKA'NIN YENİ SEÇİLMİŞ OLAN BAŞKANI ÖZEL LOCASINA GİRMİŞ HALK ONU ALKIŞLAMAKTADIR.
ÇOK YAŞA BAŞKAN!
TEŞEKKÜRLER DOSTLARIM!
OPERA BAŞLAR. TEMSİLİN YARISINDA BİR KADIN TAVANA DOĞRU BAKARAK ÇIĞLIĞI KOYVERİR...
EEEEEEEEEEH!
GENİŞ TAVANDA BİRİ SALLANMAKTADIR.
DİKKAT ET KRAL KOBRA! YAKALIYACAĞIM SENİ!

AMERİKA'NIN EN SEVİLEN ADAMI, BARIŞ AŞIĞI JASON ARGONAUT KILIĞINA GİRMİŞ OLAN DÜNYANIN EN KORKUNÇ CANİSİ KRAL KOBRA AMERİKA CUMHURBAŞKANI SEÇİLMİŞTİR. ADAM İNGİLTEREYİ ATOMLA MAHVEDECEK ŞİFREYİ BEKLEMEKTEDİR. ZAMAN GEÇİRMEK İÇİN OPERAYA GİTTİĞİNDE BARRAKÜDAYLA KARŞILAŞIR...
HESAPLAŞMA ANI GELDİ, KOBRA!
AAAAAAH...
BÜTÜN DÜNYANIN JASON ARGONAUT OLARAK BİLDİĞİ ADAMI DEVİRİR...
UHHHH!
DÜŞMANININ MASKESİNİ ÇIKARTARAK NEFRET DOLU ÇEHREYİ ORTAYA ÇIKARIR...
KRAL KOBRA! DEMEK HAKLIYMIŞIM!
HEMEN SONRA BARRAKÜDA ACIYLA KENDİNDEN GEÇER.. ONU BAYILTMIŞLARDIR...
AAAHH!..
TAM ZAMANINDA YETİŞTİN İVAN!
YÜZLERİ BEMBEYAZ KESİLMİŞ POLİSLER GELENE KADAR ADAM MASKESİNİ TAKMIŞTIR...
BİR ŞEYİNİZ YOK YA!
SADIK HİZMETKÂRIM ZAMANINDA KURTARDI BENİ!
POLİSLER YARI BAYGIN BARRAKÜDA'YI ÇIKARIRLARKEN... KRAL FISILDAR.
GEL ALÇAK!
PEŞLERİNDEN GİT, BUDALA. BİR DAHA SEFERE ÖLDÜRMEK İÇİN VUR!
PEKİ EFENDİM!
BARRAKÜDA, YAVAŞ YAVAŞ KENDİNE GELİR. O ZAMAN HER ŞEYİ ANLAR...
ANLAMIYOR MUSUNUZ? BAŞKAN SANDIĞINIZ ADAM KORKUNÇ BİR CANİ!
BU ADAM DELİ GALİBA!
(Devamı var)

BARRACÜDA VE KRAL KOBRA
BARRAKÜDA AZALMAKTA OLAN GÜCÜNÜ TOPLAYARAK HAREKETE GEÇER...
AAAAAH!
UUF!..
ÇABUCAK PENCEREDEN DIŞARIYA SÜZÜLÜR.. KURŞUNLAR ÜZERİNE YAĞARKEN TUTUNACAK BİR YER ARAR..
KATİL KAÇIYOR!
TEK KOLU YARALI OLAN AJAN OPERA BİNASININ YÜZÜNE TIRMANIR. KURŞUNLAR SEKMEKTEDİR...
TEK ÇAREM YUKARI KAÇMAK!
AŞAĞIDAKİ SOKAK İYİCE KARIŞMIŞTIR. POLİS ARABALARI PROJEKTÖRLERİNİ TUTMAKTADIR. O SIRADA BAŞKAN OPERADAN ÇIKAR.
ATEŞİ KESİN! MASUM KİMSELERİN ÖLMESİNİ İSTEMİYORUM!
POLİS KOMİSERİ EMRİ HAYRETLE DİNLER...
HAVA KUVVETLERİNDEN JET HÜCUM UÇAKLARI GETİRTİN. KATİLİ VURMALARINI EMREDİN!
JETLER Mİ? FAKAT BAY BAŞKAN...
DEDİĞİMİ DUYDUNUZ İTAAT EDİN!
BARRAKÜDA AZAPLA KIVRANARAK AĞIR AĞIR OPERANIN DAMINA TIRMANIR.
BU DA NESİ? JET UÇAKLARI!
AY IŞIĞINDA İLERİDEKİ UÇAKLAR BELİRİR. ÜÇ JET DAMLARIN HIZASINDA UÇMAKTADIR. BAŞTAKİ AJANA NİŞAN ALIR VE ATEŞ DÜĞMESİNE BASAR.

AAAAGH!
BARRAKUDA DİK DAMDAN KAYAR METRELERCE AŞAĞIYA YUVARLANACAKTIR...
FAKAT SON ANDA TUTUNMAYI BAŞARIR...
ŞU TELEFON TELİ!..
GENÇ ADAM İÇİN BİR KURTULUŞ ÜMİDİ BELİRMİŞTİR...
YARALI KOLUNDAN SARGILAR KOPARAK TUTUNABİLMEK İÇİN BUNLARI TELE TAKAR. TAM BOŞLUGA ATILMAK ÜZEREKEN.
AAAH!
İVAN!
KRAL KOBRA'NIN KORKUNÇ YARDIMCISI ONU BULMUŞTUR...
BARRAKUDA BİR TEKME ATARAK TELDEN KAYAR...
KORKUNÇ İVAN'DAN KİMSE KURTULAMAZ!
BU HAYVAN BENİ ÖLDÜREBİLMEK İÇİN HAYATINI FEDAYA RAZI!

DİĞER UCA ERİŞİRLER. İLK DENGESİNİ BULAN İVAN OLUR... ADAM YUMRUKLARINI KALDIRIR...
UUUUHH!..
...FAKAT YUMRUKLARINI İNDİREMEZ. BARRAKUDA, KENDİSİNİ İLERİ ATAR.
E-E-E-E-HHH!
O SIRADA OPERANIN ÖNÜNDE DÜNYANIN JASON ARGONAUT ADIYLA TANIDIĞI ADAM POLİSTEN HABER ALIR...
HAVA SALDIRISININ ŞEFİ SUİKASTÇININ DAMIN ÖBÜR TARAFINDAN DÜŞTÜĞÜNÜ BİLDİRDİ...
FEVKALÂDE! FEVKALÂDE!
BAŞKAN ARABAYA BİNER.
KAZAK ŞÖFÖRÜM ORTALARDA YOK. ADAMLARINIZDAN BİRİNE SÖYLEYİN BENİ APARTIMANIMA GÖTÜRSÜN. İYİ GECELER BAY MÜFETTİŞ.
İYİ GECELER BAY BAŞKAN.
BAŞKANIN ARABASI BİR KÖŞEYİ DÖNER. VE ÇEVİK BİR GÖLGE KİMSEYE GÖRÜNMEDEN TENTENİN ÜZERİNE ATLAR...
KRAL KOBRA LÜX APARTIMANINA DÖNÜNCE MASKESİNİ ÇIKARIR...
ILGİNÇ BİR GECEYDİ. OPERA ÇOK GÜZELDİ. ÜSTELİK BARRAKUDA DA ORTADAN KALKTI...
VE SONRA...
AAAAHH! BU OLAMAZ!
BİR TEKMEDE PENCEREYİ AÇAN BARRAKUDA İÇERİ ATLAR...
AMA OLDU İŞTE KRAL KOBRA!
BARRAKUDA DÜŞMANINA DOĞRU ATILIR.. FAKAT BİR HALIYA ERİŞTİĞİ ZAMAN KRAL KOBRA YERDEKİ DÜĞMEYE BASAR. BARRAKUDANIN ÜZERİNE MADEN BİR KAFES İNER...
AAAAH!
CLANG!
HAH! FARE GİBİ KAPANA KISILDIN ÖLÜMSÜZ DOSTUM!
(Devamı var)

BARRACÜDA VE KRAL KOBRA

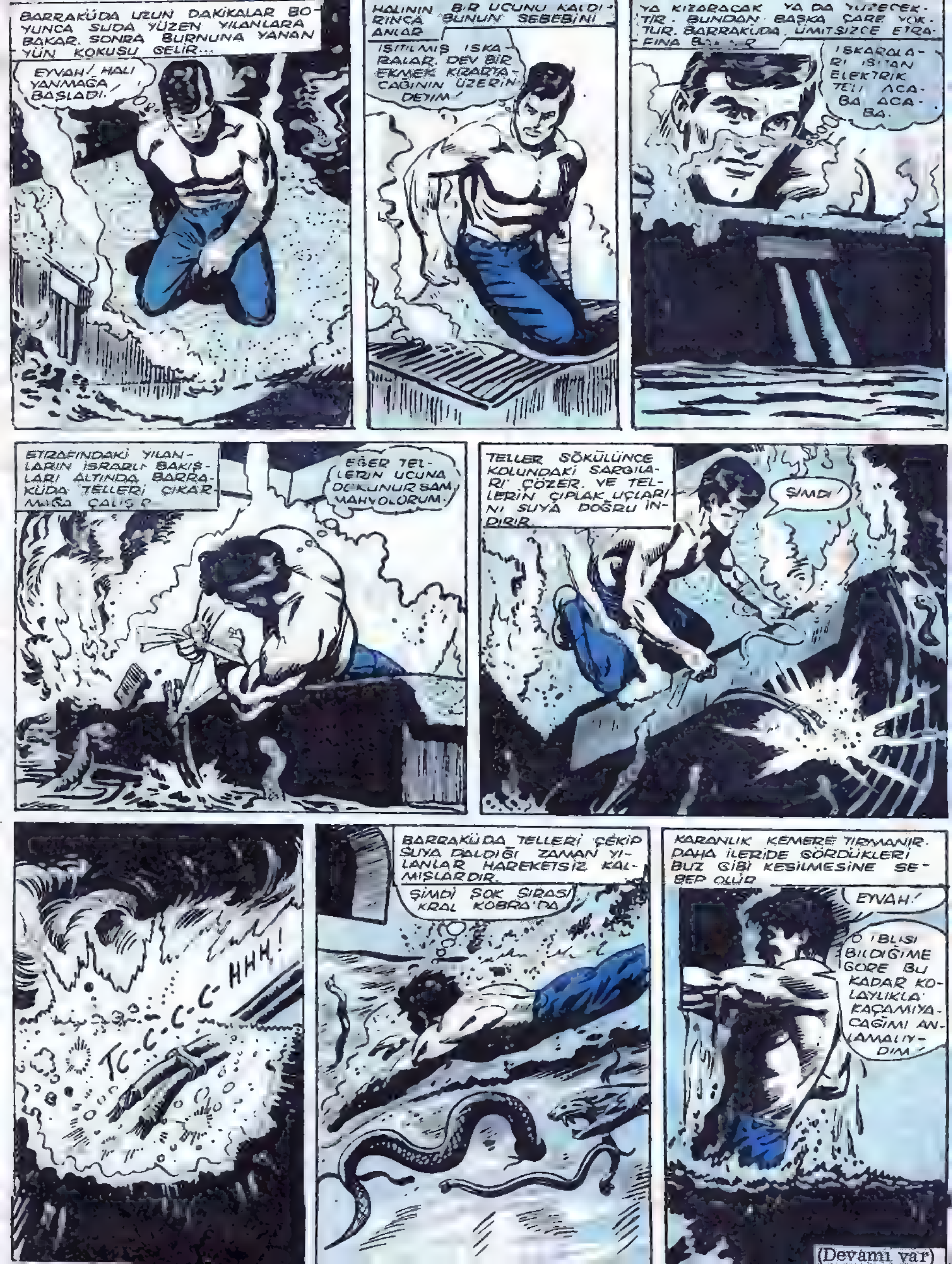

BARRAKÜDA UZUN DAKİKALAR BOYUNCA SUDA YÜZEN YILANLARA BAKAR. SONRA BURNUNA YANAN YÜN KOKUSU GELİR...
EYVAH! HALI YANMAĞA BAŞLADI.
HALININ BİR UCUNU KALDIRINCA BUNUN SEBEBİNİ ANLAR.
ISITILMIŞ ISKARALAR, DEV BİR EKMEK KIZARTACAĞININ ÜZERİNDEYİM!
YA KIZARACAK YA DA
TİR. BUNDAN BAŞKA ÇARE YOKTUR. BARRAKUDA ÜMİTSİZCE ETRAFINA
ISKARALARI ISITAN ELEKTRİK TELİ ACABA ACABA.
ETRAFINDAKİ YILANLARIN ISRARLI BAKIŞLARI ALTINDA BARRAKÜDA TELLERİ ÇIKARMAĞA ÇALIŞIR.
EĞER TELLERİN UCUNA DOKUNURSAM MAHVOLURUM.
TELLER SÖKÜLÜNCE KOLUNDAKİ SARGILARI ÇÖZER. VE TELLERİN ÇIPLAK UÇLARINI SUYA DOĞRU İNDİRİR.
ŞİMDİ!
TC-C-C-C-HHH!
BARRAKÜDA TELLERİ ÇEKİP SUYA DALDIĞI ZAMAN YILANLAR HAREKETSİZ KALMIŞLARDIR.
ŞİMDİ ŞOK SIRASI KRAL KOBRA'DA.
KARANLIK KEMERE TIRMANIR. DAHA İLERİDE GÖRDÜKLERİ BUZ GİBİ KESİLMESİNE SEBEP OLUR.
EYVAH!
O İBLİSİ BİLDİĞİME GÖRE BU KADAR KOLAYLIKLA KAÇAMIYACAĞIMI ANLAMALIYDIM!
(Devamı var)

BARRACÜDA VE KRAL KOBRA

DAHA SONRA ŞEHİRDE BİR HASTANEDE KAFA TASI ÇATLAMIŞ OLAN FROLLO YAVAŞ YAVAŞ KENDİNE GELMEKTEDİR..
EVET. NE VAR?
BİZ GİZLİ SERVİSTENİZ DOKTOR. HASTAYI TEVKİF'E GELDİK!
BU ADAMIN BARRAKÜDA ADIYLA TANINAN SUÇ ORTAĞI BU AKŞAM BAŞKANI ÖLDÜRMEYE KALKTI. NEYSE Kİ BAŞARAMADI. FROLLO'NUN BİR ŞEY YAPMASINI İSTEMİYORUZ.
FAKAT BİZ BU ADAMI BİR KAÇ SAAT ÖNCE AMELİYAT ETTİK!
BİZE FROLLO'NUN İNSAN ÜSTÜ BİR GÜCE SAHİP OLDUĞUNU SÖYLEDİLER! BAŞINDA BEKLİYECEĞİZ!
BİRAZ SONRA HASTA BİR GÖZÜNÜ AÇAR.
VE HERŞEYİ DUYMUŞTUR..
HEMEN HAREKETE GEÇER...
HEY!
KAÇACAK! ONU VURALIM!
SİLÂH SESLERİ ODADA YANKILAR YAPAR
AAAAAGH!
HEMEN SONRA PENCEREDEN BALIKLAMA ATLAR...
FROLLO ÇABUCAK YANGIN MERDİVENİNE İNER...
O SIRADA SAAT DÖRT OLMUŞTUR. BARRAKUDA'NIN ÖLÜMÜNE İKİ SAAT VARDIR. İNGİLTERENİN ORTADAN KALKMASINA İSE DÖRT SAAT.

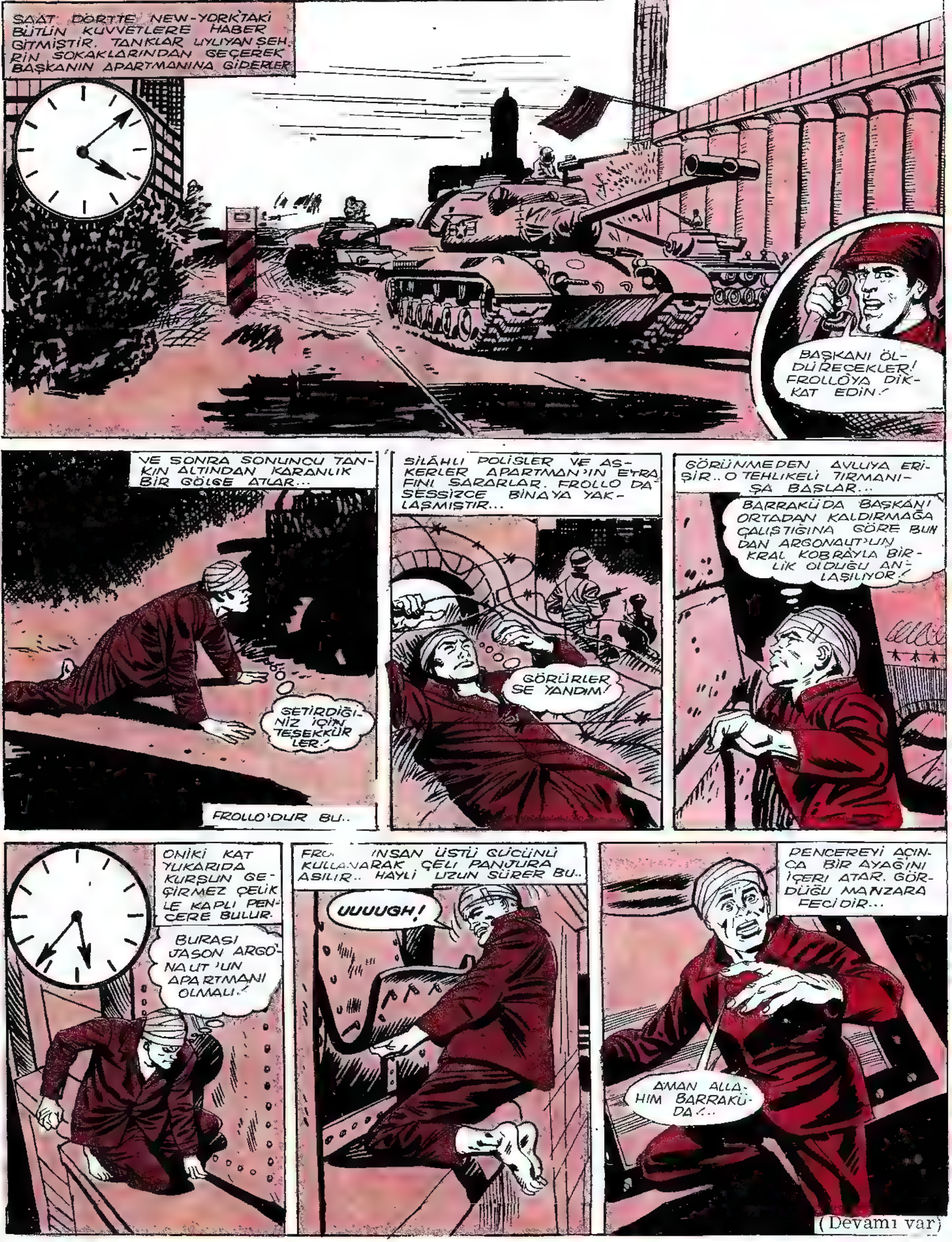
SAAT DÖRTTE NEW-YORK'TAKİ BÜTÜN KUVVETLERE HABER GİTMİŞTİR. TANKLAR UYUYAN ŞEHRİN SOKAKLARINDAN GEÇEREK BAŞKANIN APARTMANINA GİDERLER
BAŞKANI ÖLDÜRECEKLER! FROLLO'YA DİKKAT EDİN!
VE SONRA SONUNCU TANKIN ALTINDAN KARANLIK BİR GÖLGE ATLAR...
GETİRDİĞİNİZ İÇİN TEŞEKKÜRLER!
FROLLO'DUR BU..
SİLÂHLI POLİSLER VE ASKERLER APARTMAN'IN ETRAFINI SARARLAR. FROLLO DA SESSİZCE BİNAYA YAKLAŞMIŞTIR...
GÖRÜRLERSE YANDIM!
GÖRÜNMEDEN AVLUYA ERİŞİR.. O TEHLİKELİ TIRMANIŞA BAŞLAR...
BARRAKÜDA BAŞKANI ORTADAN KALDIRMAĞA ÇALIŞTIĞINA GÖRE BUNDAN ARGONAUT'UN KRAL KOBRA'YLA BİRLİK OLDUĞU ANLAŞILIYOR!
ONİKİ KAT YUKARIDA KURŞUN GEÇİRMEZ ÇELİKLE KAPLI PENCERE BULUR.
BURASI JASON ARGONAUT'UN APARTMANI OLMALI!
FRO... İNSAN ÜSTÜ GÜCÜNÜ KULLANARAK ÇELİ PANJURA ASILIR.. HAYLİ UZUN SÜRER BU..
UUUUGH!
PENCEREYİ AÇINCA BİR AYAĞINI İÇERİ ATAR. GÖRDÜĞÜ MANZARA FECİDİR...
AMAN ALLAHIM BARRAKÜDA!..
(Devamı var)

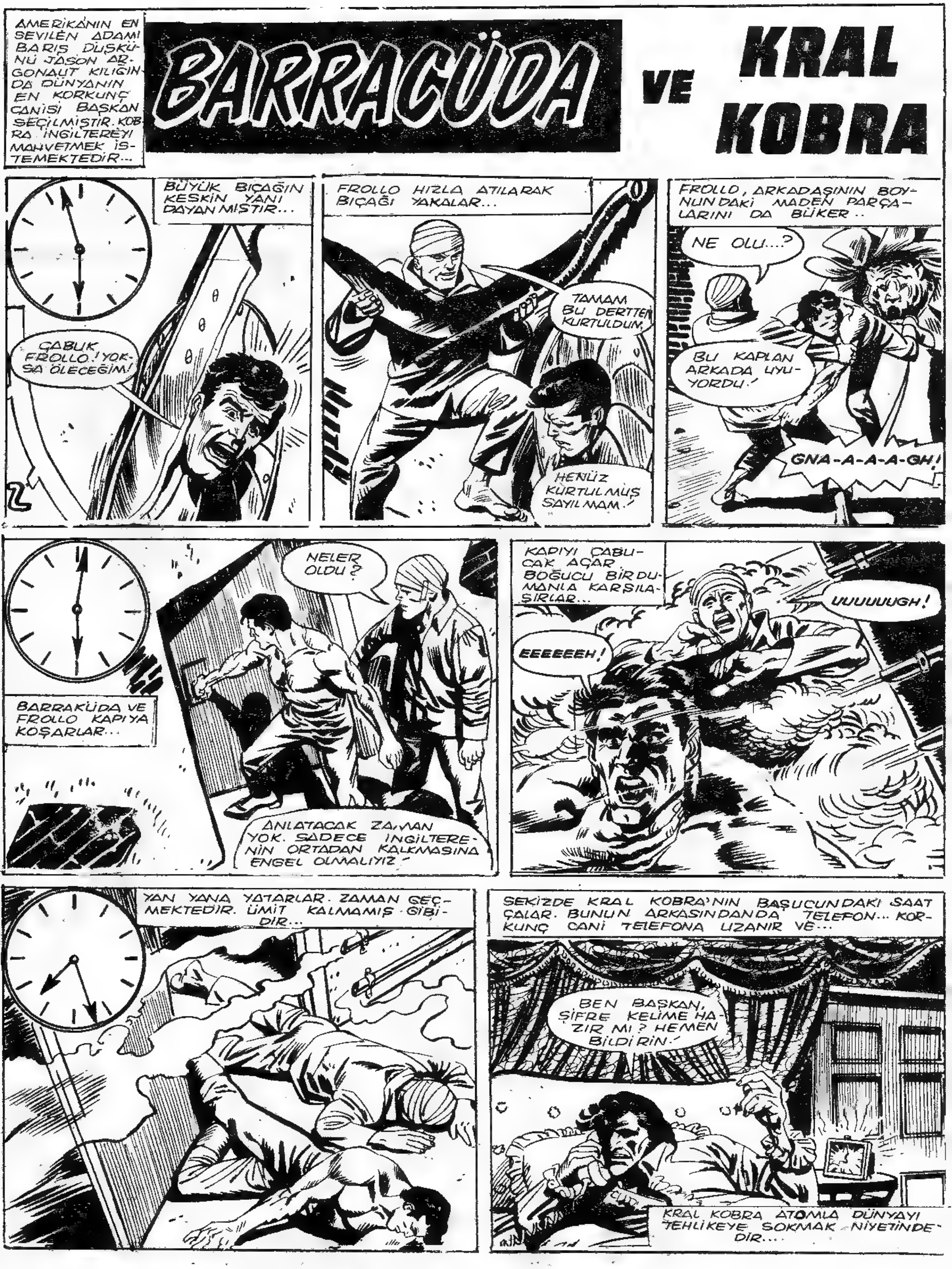
AMERİKANIN EN SEVİLEN ADAMI BARIŞ DÜŞKÜNÜ JASON ARGONAUT KILIĞINDA DÜNYANIN EN KORKUNÇ CANİSİ BAŞKAN SEÇİLMİŞTİR. KOBRA İNGİLTEREYİ MAHVETMEK İSTEMEKTEDİR...
BARRACÜDA
VE
KRAL KOBRA
BÜYÜK BIÇAĞIN KESKİN YANI DAYANMIŞTIR...
ÇABUK FROLLO! YOKSA ÖLECEĞİM!
FROLLO HIZLA ATILARAK BIÇAĞI YAKALAR...
TAMAM BU DERTTEN KURTULDUM.
HENÜZ KURTULMUŞ SAYILMAM!
FROLLO, ARKADAŞININ BOYNUNDAKİ MADEN PARÇALARINI DA BÜKER...
NE OLU...?
BU KAPLAN ARKADA UYUYORDU!
GNA-A-A-A-GH!
BARRAKÜDA VE FROLLO KAPIYA KOŞARLAR...
NELER OLDU?
ANLATACAK ZAMAN YOK. SADECE İNGİLTERENİN ORTADAN KALKMASINA ENGEL OLMALIYIZ!
KAPIYI ÇABUCAK AÇAR, BOĞUCU BİR DUMANLA KARŞILAŞIRLAR...
UUUUUUGH!
EEEEEEH!
YAN YANA YATARLAR. ZAMAN GEÇMEKTEDİR. ÜMİT KALMAMIŞ GİBİDİR...
SEKİZDE KRAL KOBRA'NIN BAŞUCUNDAKİ SAAT ÇALAR. BUNUN ARKASINDANDA TELEFON... KORKUNÇ CANİ TELEFONA UZANIR VE...
BEN BAŞKAN, ŞİFRE KELİME HAZIR MI? HEMEN BİLDİRİN!
KRAL KOBRA ATOMLA DÜNYAYI TEHLİKEYE SOKMAK NİYETİNDEDİR...

BEN BAŞKAN. HİDROJEN BOMBASI TAŞIYAN KITALARARASI BALİSTİK ROKETLERİ İNGİLTEREYE YOLLAYIN!
ŞİFRE KELİME.. PSEUDOMORPHOSIS!
BU SÖZLERİ YAŞAYAN HİÇ KİMSE DUYMAMIŞTIR. FAKAT NEWYORK'TAN KİLOMETRELERCE ÖTEDE BİR ELEKTRONİK BEYİN ŞİFRE KELİMEYİ ALMIŞ VE HAREKETE GEÇMİŞTİR...
TEKRAR EDİYORUM ŞİFRE PSEUDOMORPHOSIS!
ELEKTRONİK BEYNİN HAREKETE GEÇİRDİĞİ DEV ÇELİK KAPILAR AÇILIR. BÜYÜK ROKETLER TOPRAĞIN DERİNLİĞİNDEN ÇIKARLAR.
VE — SONRA HAVALANIRLAR...
U S A F
AYNI ANDA NEWYORK'TA KESKİN GÖZLÜ BİR ER BAŞKANIN OTURDUĞU APARTIMANIN ON İKİNCİ KATINDA BİR PENCEREDEN ACAİPLİK OLDUĞUNU FARKEDER...
BİRİ BAŞKANIN OTURDUĞU KATIN ÇELİK PENCEREDEN İÇERİ GİRMİŞ!
DAKİKALAR SONRA ASKERLER VE POLİSLER KORİDORDAN BAŞKANIN DAİRESİNE DOĞRU KOŞARLARKEN.. BİRDEN...
BAKIN!
SUİKASTÇILAR!

İKİ ADAM AYAĞA KALDIRILIRKEN BİRİSİ İNLER..
HAKİKATEN ONLAR.. BU BARRAKUDA!
UUUUFF! UUUFF!
AAA.. BELKİ DE BAŞKANI ÖLDÜRDÜLER BİLE!
DAHA SONRA KRAL KOBRA'NIN KÜTÜPHANESİNİN KAPISINDAKİ GÜRÜLTÜYÜ DUYAN KOBRA, HEMEN ARGONAUT MASKESİNİ ALIR.
BAY BAŞKAN BİR ŞEYİNİZ YOK YA! KAPIYI AÇIN!
BİR DAKİKA!
BU BUDALALAR NEDEN HEYECANLANDILAR ACABA?
ADAMLAR YAKALADIKLARI AJANLARI SÜRÜKLÜYEREK İÇERİ ALIRLAR. KRAL KOBRA DÜŞMANLARINI GÖRÜNCE KALBİ DURACAK GİBİ OLUR...
BAY BAŞKAN! ÇOK ŞÜKÜR SİZE BİR ŞEY OLMAMIŞ. BARRAKUDA FROLLO'YU ALT KATTA BULDUK!
AAAHH! GÖTÜRÜN! İDAM EDİN ONLARI!
POLİS VE ASKER BU HAREKET KARŞISINDA ŞAŞIRIRLAR...
FAKAT BAY BAŞKAN BUNU YAPAMAYIZ. ÖNCE YARGILAMAMIZ GEREK.
SÖYLEDİĞİMİ DUYDUNUZ. ÖLDÜRÜN ONU ÖLDÜRÜN.
AYNI ANDA BARRAKÜDA HAREKETE GEÇER...
EEEH!
HAYIR! BİZİ KOLAY SUSTURAMIYACAKSIN İBLİS!
AAAAH!
ELİNİ UZATTIĞI GİBİ KOBRA'NIN MASKESİNİ ÇEKER...
AAAAAH!
İŞTE DEĞERLİ BAŞKAN... DÜNYANIN EN KORKUNÇ CANİSİ...
ALLAHIM! OLAMAZ!
KRAL KOBRÂNIN ELİNDE BİR TABANCA BELİRİR... VE GERİLER...
ÇOK GEÇ BARRAKÜDA. ÇOK GEÇ. BEN KAZANDIM. ŞU ANDA ROKETLERİM İNGİLTERE'Yİ KÜL HALİNE GETİRMEK İÇİN İLERLİYOR!

(Devamı var)

BARRACÜDA VE KRAL KOBRA

BARRAKÜDA YUMRUĞUNU SALLAR. AYNI ANDA DİĞER KAPI AÇILARAK HAVA İÇERİ DOLAR. KOBRA DIŞARI YUVARLANIR.
EEEEEEEEEEH!
EEEEE-EEEEEEE-EEEEAAAAAH!
DAKİKALAR SONRA BARRAKÜDA APARTMANA DÖNER...
İNGİLTEREYE GÖNDERİLEN ROKETLERE NE OLDU?
ALASKA ÜSSÜMÜZ ONLARI YAKALAMAK ÜZERE HAREKETE GEÇTİ...
ELLİ MİLYON İNGİLİZİN KURTULUŞU İÇİN ONLARIN ROKETLERİ YAKALIYACAKLARINI UMARIM!
ON DAKİKA SONRA KUZEY ATLANTİĞİN ÜZERİNDE BİRBİRİNİ TAKİP EDEN KORKUNÇ PATLAMALAR DÜNYAYA İNGİLTERENİN KURTULDUĞUNU HABER VERİR...
BARRAKÜDA'NIN ARTIK KENDİSİNE GELMİŞ OLAN YARDIMCISI FROLLO ARKADAŞININ ELİNİ TUTAR.
ALTI ROKET DE ORTADAN KALDIRILMIŞ!
KOBRA DA ÖLDÜ!
YANILMADIĞINI UMARIM FROLLO!
YANİ HALÂ ŞÜPHEN Mİ VAR?
BEN SADECE KRAL KOBRA'NIN YUVARLANDIĞINI GÖRDÜM. CESEDİ HÜNÜZ BULUNMADI.
SON